

Tidsedel.nu

Med tidsedel.nu kan du via Internet styra personalens tidsedlar till projektledarna och sedan till löneadministratörerna. Så här går det till...

Målaren loggar in...

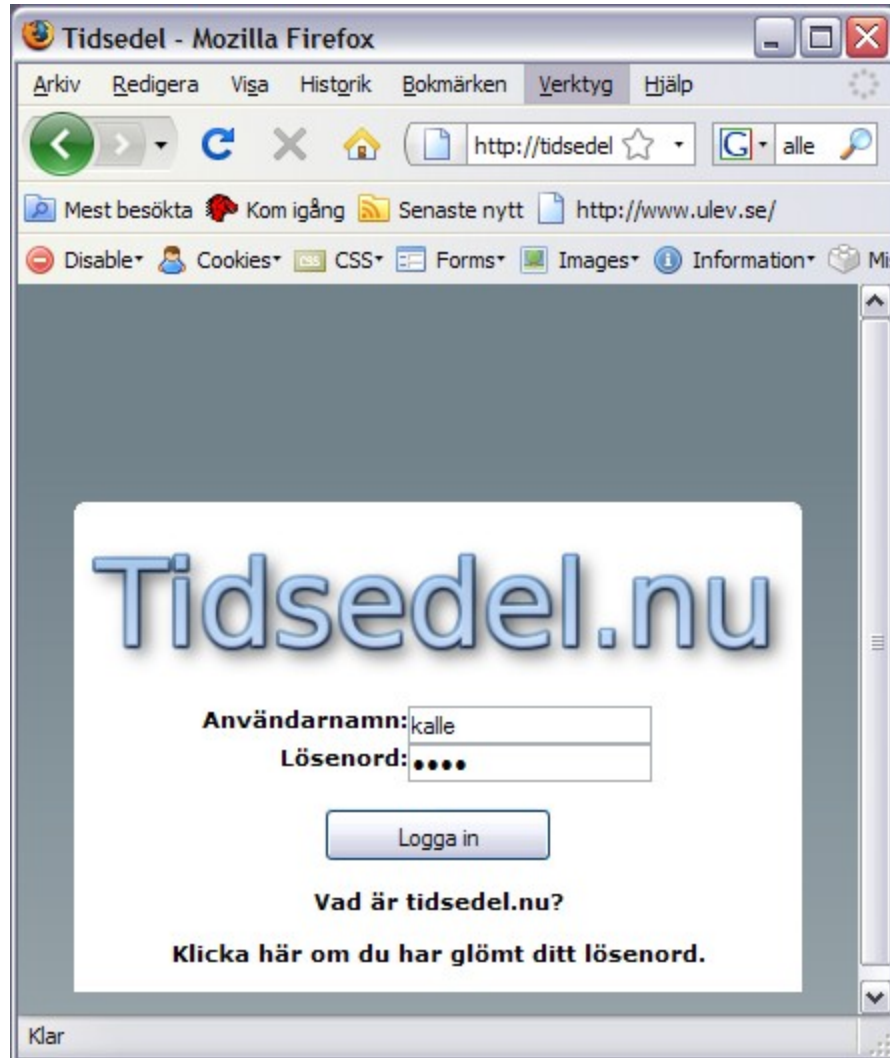

...och hamnar på den aktuella veckans tidsedel...

...där han fyller i sina tidsedlar och... (du kan ha flera tidsedlar under samma period)

Registrera **Hjälp** **Kontrollpanel** **Rapporter Preview/PDF** **Logga ut**

Tidsedel sparad.

Projektnr: Tidsedlar lämnas sista arbetsdagen varje vecka, dock senast nästa veckas första arbetsdag.
Projekttnamn:
Ettapp/ackordslag: Vid lönebrytning (den 15:e blå markering) lämnas tidsedlar för arbetad tid tom den 15:e senast påföljande arbetsdag. Veckans arbetade tid from den 16:e lämnas senast nästa veckas första arbetsdag. A'-priser gäller utbildad personal.
Projektledare:

 2009-04-27 - 2009-05-03

2009 - 18		1256 - Kv Oscar nr 24							Gå till aktuell vecka 17	
Lönearter	M	T	O	T	F	L	S	A'-pris	1256	Summa
136 - Garantilön	8		4	6				127,00	18	18
137 - Tidlön i ackord			4	2				127,00	6	6
111 - Tidlön inkl individuellt tillägg								131,00		
112 - Tidlön, servicebil o mtrl										
132 - Ackordsförskott										
133 - Ackordsöverskott										
161 - Övertidstillägg 75%										
162 - Tillägg förskjuten arbetstid								37,85		
421 - Resa km/dag	56		56	56				1,85	168	168
412 - Dagtraktamente								105,00		
411 - Natraktamente								210,00		
233 - Helglön					8			127,00	8	8
AFTM - Arbetstidsförkortning								127,00		
235 - Facklig information								127,00		
236 - Privilegierad frånvaro								127,00		
501 - Sjuklön dag 1		8							8	8
502 - Sjuklön dag (1) 2-14								104,80		
503 - Vård av barn								13,10		
504 - Föräldralön								13,10		
505 - Sjuklön till smittbärare								13,10		
901 - Semester										
Summa arbetad tid:	8	0	8	8	0	0	0	24		

Beskrivning - Tidlön i ackord:

Nedtagning av tapeter

Meddelande:

Önskar semester v 36

...godkänner och lämnar tidsedeln till projektledare...

...som kontrollerar och godkänner tidsedlarna... (kan också returnera hela tidsedeln till målaren om den är helt felaktig)

Tidsedlar

Ackordsöverskott

Hjälp

Kontrollpanel

Rapporter

304060-6070 Olle Målare									
Projektnr, namn:	8 - 8							Ej godkänd	
Projektledare:	Kalle Sjöbeck								
Ettapp/ackordslag:	1								
2009 - 17	M	T	O	T	F	L	S	A'-pris	
Garantilön	8	8	8	8	8			127,00	
Summa arbetad tid:	8	8	8	8	8	0	0	40	
Summa arbetad tid för perioden:	8	8	8	8	8	0	0	40	
Meddelande:									
Returnera			Ändra			Godkänn			

304060-6070 Olle Målare									
Projektnr, namn:	1256 - Kv Oscar nr 24							Ej godkänd	
Projektledare:	Kalle Sjöbeck								
Ettapp/ackordslag:	1								
2009 - 18	M	T	O	T	F	L	S	A'-pris	
Garantilön	8		4	6				127,00	
Tidlön i ackord			4	2				127,00	
Resa km/dag	36		36	36				1,85	
Helglön					8			127,00	
Sjuklön dag 1		8							
Summa arbetad tid:	8	0	8	8	0	0	0	24	
Summa arbetad tid för perioden:	8	0	8	8	0	0	0	24	
Meddelande:	Önskar semester v 36 Semestern är OK, du har angivit fel antal km.								
Tidlön i ackord	Nedtagning av tapeter								
Resa km/dag	Hem-Ystad-hem								
Returnera			Ändra			Godkänn			

Spara/returnera tidsedlar

Uno Sjöbeck AB - Ystad

© Uno Sjöbeck AB

...eller om du behöver ändra en tidsedel...

Tidsedel.nu

...kan du även göra detta... (ändringarna blir gulmarkerade även på målarens tidsedel)

Tidsedel - Mozilla Firefox

http://tidsedel.nu/tidsed.php?viewedit=473&id=473

2009-04-27 - 2009-05-03 Olle Målare

Projekt nr: 1256

Projektnamn: Kv Oscar nr 24

Etapp/ackordslag: 1

Projektledare: Kalle Sjöbeck

2009 - 18	M	T	O	T	F	L	S	apris
Garantilön	8		4	6				127,00
Tidlön i ackord			4	2				127,00
Tidlön inkl individuellt tillägg								131,00
Tidlön, servicebil o mtrl								
Ackordsförskott								
Ackordsöverskott								
Övertidstillägg 75%								
Tillägg förskjuten arbetstid								37,85
Resa km/dag	36		36	36				1,85
Dagtraktamente								105,00
Nattraktamente								210,00
Helglön					8			127,00
Arbetstidsförkortning								127,00
Facklig information								127,00
Priviligerad frånvaro								127,00
Sjuklön dag 1		8						
Sjuklön dag (1) 2-14								104,80
Vård av barn								13,10
Föräldralön								13,10
Sjuklön till smittbärare								13,10
Semester								
Meddelande	Önskar semester v 36 Semestern är OK, du har angivit fel antal km.							
Tidlön i ackord	Nedtagning av tapeter							
Resa km/dag	Hem-Ystad-hem							

Spara Avbryt

Klar

..

.därefter skickas tidsedeln till löneadministratören samtidigt som personalen också kan se ändringarna...

...löneadmin kan nu kontrollera och ändra tidsedlarna om man så vill, lägga till ackordsräkningar...

Personal	Tidsedlar	Ackordsöverskott	Hjälp	Kontrollpanel	Rapporter Pre
Fr.o.m.:	<input type="text" value="2009-04-24"/>		5 senaste hämtade:		
T.o.m.:	<input type="text" value="2009-05-15"/>		2009-04-24 11:14	2009-04-20 - 2009-05-15	
Avdelning:	<input type="text" value="Ystad"/>		2009-04-24 11:13	2009-04-16 - 2009-05-15	
	<input type="button" value="Hämta pdf"/>		2009-04-20 14:23	2009-04-13 - 2009-04-15	
	<input type="button" value="Skapa inläsningsfil"/>		2009-04-17 10:49	2009-04-16 - 2009-05-15	
			2009-04-17 10:45	2009-04-13 - 2009-04-15	
			<input type="text"/>	<input type="button" value="Hämta gammal utskrift"/>	
Avdelning:	<input type="text" value="Ystad"/>	Projektnr: <input type="text"/>	Lag: <input type="text" value="Alla"/>	Visa endast arbetstid: <input type="checkbox"/>	<input type="button" value="Sök"/>
Sök:					
Avdelning:	<input type="text" value="Alla"/>				
Projektledare:	<input type="text" value="Alla"/>				
Personal:	<input type="text" value="Alla"/>				
Ackordslag:	<input type="text" value="Alla"/>				
Projektnr:	<input type="text"/>				
	<input type="button" value="Sök"/>				
Uno Sjöbeck AB - Ystad					
© Uno Sjöbeck AB					

... och sedan skriva ut ett underlag för manuell löneregistrering eller registrering via läspenna.

Registreringslista

20090420-20090515-.pdf - Adobe Reader

Arkiv Redigera Visa Dokument Verktyg Fönster Hjälp

Sök Objektdataverktyg

3a7iv

Registreringslista lön Uno Sjöbeck AB Utskriven av: Uno Admin
2009-04-20 - 2009-05-15

Avdelning: Ystad
Anst.nr: 97
Personnr: 304060-6070
Namn: Olle Målare

8 - 8 - 1 - Kalle Sjöbeck

	M	T	O	T	F	L	S	L-art	Antal	Pris
2009-17										
136 Garantilön	8	8	8	8	8			136	40	127,00
Att1: Kalle Sjöbeck Att2: Uno Admin										

1256 - Kv Oscar nr 24 - 1 - Kalle Sjöbeck

	M	T	O	T	F	L	S	L-art	Antal	Pris
2009-18										
136 Garantilön	8		4	6				136	18	127,00
137 Tidlön i ackord			4	2				137	6	127,00
421 Resa km/dag	36		36	36				421	108	1,85
233 Helglön					8			233	8	127,00
501 Sjuklön dag 1		8						501	8	
137: Nedtagning av tapeter										
421: Hem-Ystad-hem										
Med: Önskar semester v 36										
Semestern är OK, du har angivit fel antal km.										
Att1: Kalle Sjöbeck Att2: Uno Admin										

Processflöde

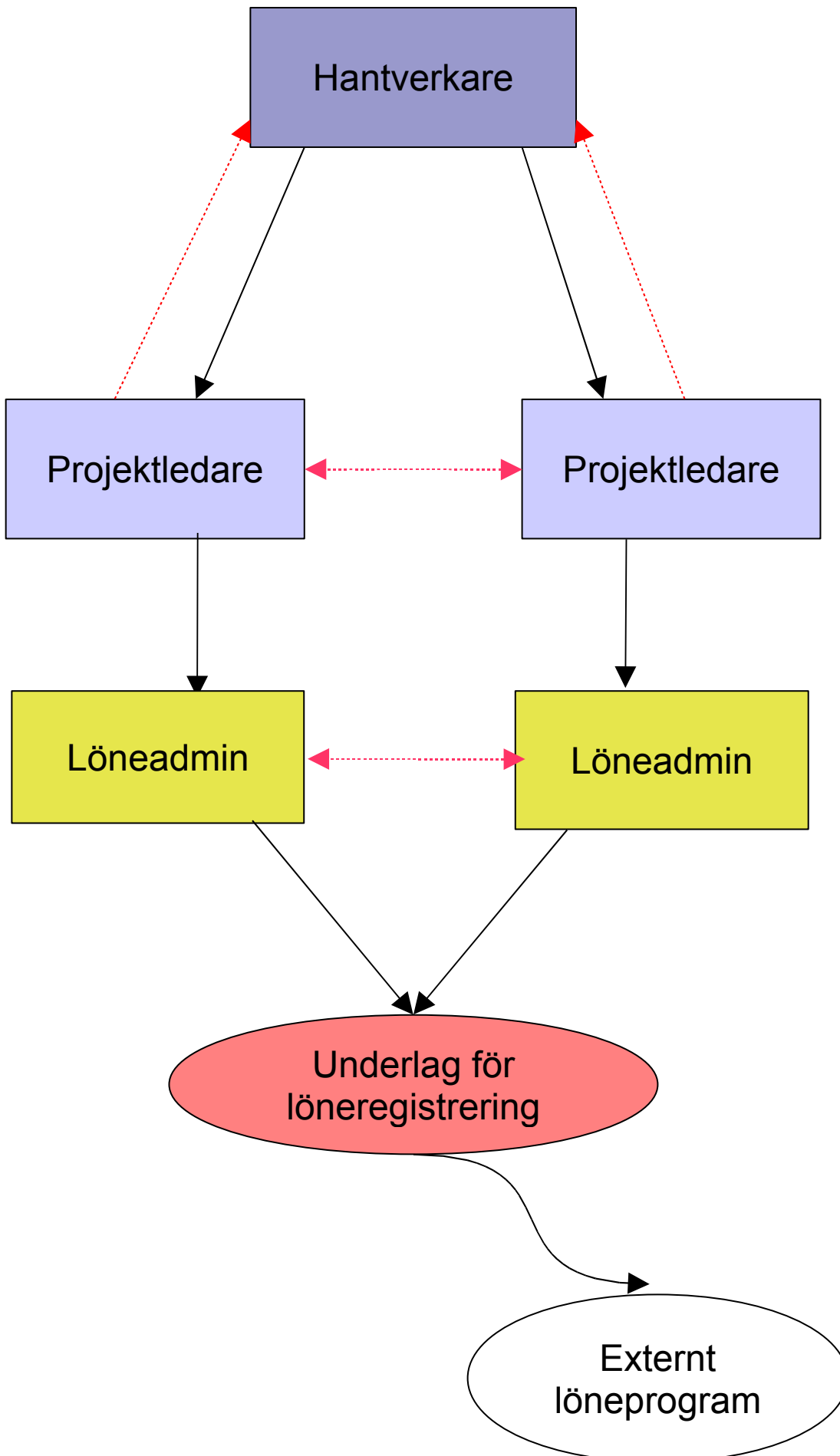

Tidsedel.nu

Tidsedel.nu är ett generellt program för att hantera tidsedlar över webben i tre nivåer, personal projektledare och löneadministratörer.

Exemplet ovan visar måleribranschens lönearter men det kan lika väl avse vilken annan yrkeskategori som helst. Man bestämmer själv vilka lönearter som skall användas.

Tidsedel.nu kan även hålla reda på löneförskott som skall avräknas på ackordsräkningar.

Projektledare och löneadmistratörer kan enkelt se nedlagda timmar på utförda eller pågående projekt. Viktigt vid kontroll av tidnotor för för ackordräkningar eller när man skall fakturera.

Men det finns flera fördelar såsom:

- fullständigt läsbara tidsedlar,
- ingen kontrollberäkning av totaler behövs
- inga tidsedlar som kommer bort i hanteringen
- inga kostnader för att trycka tidsedlar
- eller frankeringskostnader
- tidsedlarna hamnar alltid hos rätt projektledare
- och rätt löneadministratör.

Kostnaden för Tidsedel.nu är oslagbara, 37,-/månad/aktiv personal. Obs alla projektledare och löneadministratörer använder programmet gratis. Moms tillkommer.

Vi administrerar och utvecklar allt i egen regi och har egna servrar. Programvaran är utvecklad med helt licensfria komponenter.

Tveka inte, börja med Tidsedel.nu

Med vänlig hälsning
Uno Sjöbeck AB

Uno & Fredrik
0416-25690
Mobil 070-5519275
Direkt Uno 0416-582020
Direkt Fredrik 0416-582025